

Talenti e sostenibilità: la formula vincente per la tua azienda

Venerdì 14 Giugno
Il ruolo dell'HR

www.treedom.net

Francesco Luciola

Head of Sales -

Sustainability Solutions Italy

Treedom per le aziende

Aiutiamo le aziende a perseguire la **sostenibilità a lungo termine**, incoraggiando ognuno a fare la propria parte per un futuro migliore per il pianeta e per le persone.

Treedom nasce nel 2010 come primo **sito che permette a privati e aziende di piantare alberi online**, contribuendo al benessere del pianeta in modo semplice, trasparente e divertente.

Pur continuando questa missione, grazie all'ascolto attivo dei nostri clienti, abbiamo introdotto un vero e proprio **Percorso di Sostenibilità e nuovi prodotti e servizi**.

+4M
Alberi

150
Specie

17
Paesi

12
SDGs

+1.2
Utenti
M

+11K
Aziende

Cos'è

Cos'è Treadom?

**Si può fare business
in modo sostenibile?**

Perché ti riguarda

La ricerca della sostenibilità sta già spingendo le aziende a rivedere prodotti, tecnologie, processi e modelli di business. Proprio come adottando internet alcune aziende hanno sfidato i giganti consolidati negli anni '90, così **le aziende che oggi integrano la sostenibilità svilupperanno vantaggi difficili da eguagliare.**

Un impegno giusto

Decennio record 2009-2019:

Dal 1980 ad oggi la temperatura in Italia è cresciuta mediamente di 0.45°C ogni decennio. Il decennio più caldo di sempre. ⁽¹⁾

Un impegno obbligatorio

Direttiva 2022/2464 del Green Deal Europeo:

Con questa direttiva si richiede l'adozione di un unico standard di rendicontazione societaria di sostenibilità, per circa 49.000 società, incluse 4.000 in Italia.

Un impegno necessario

Vantaggio strategico:

La maggioranza dei consumatori e dipendenti mostra una preferenza e un'aspettativa per le aziende impegnate in questioni sociali, ambientali e di sostenibilità, con benefici competitivi a lungo termine. ⁽²⁾

(1)<https://www.isac.cnr.it/it/node/14909>

(2)Cone Communications – CSR Study | <https://www.porternovelli.com/cone>, The Impact of Corporate Sustainability on Organizational Processes and Performance | HBR, Mercer– Global Talent Trends 2022

Il percorso di Sostenibilità con Treedom

Divulgare gli impegni e coinvolgere gli stakeholder

Compensare le emissioni residue

Azione Climatica

Misurare, rendicontare e certificare le emissioni

Definire ed implementare un piano riduzione emissioni

**Qual è il ruolo del team
HR nella corporate
sustainability?**

HR al centro della **sostenibilità aziendale**

Chi lavora nelle Risorse Umane ha il compito di far sì che **l'impegno ambientale, sociale e di governance** dell'organizzazione non sia solo una facciata, ma una parte autentica e integrata della cultura aziendale.

Cultura aziendale

L'83% delle persone vuole **agire sul cambiamento climatico nel proprio lavoro***. L'HR, come ponte tra dipendenti e leadership, promuove la l'integrazione dei principi ESG nelle politiche aziendali per una cultura improntata alla responsabilità sociale.

* Consultation: Nature and Net Zero, World Economic Forum in collaboration with McKinsey & Company, 2021

Formazione

2 persone su 3 dichiarano di essere più disposte a lavorare per **aziende impegnate** in un percorso di sostenibilità*. Sviluppare le competenze e sensibilizzare i dipendenti alle questioni ambientali per migliorare le performance ESG dell'azienda.

* BCG: Millennials, Gen Z, and the coming "Youth Quake" in business sustainability

Reporting

Misurare e monitorare l'impatto delle iniziative di sostenibilità sull'organizzazione e di comunicare in modo trasparente i risultati agli stakeholder interni hanno un effetto positivo migliorando **l'awareness e la fidelizzazione dei dipendenti***.

* McKinsey: How companies can use sustainability to attract and retain employees

**Cosa propone *Treedom*
agli HR per rispondere
ai loro bisogni sul
tema?**

La tua Foresta digitale

Entra in un mondo digitale dove i tuoi alberi prendono vita e diventano il simbolo tangibile del tuo impegno per l'ambiente. Qui, puoi **condividere, personalizzare e creare una comunità intorno ai tuoi alberi**, mostrando al mondo intero il tuo profondo legame con la natura.

Ogni Foresta Digitale comprende:

- Una mappa che mostra dove stanno crescendo i tuoi alberi
- Una stima della CO₂ che assorbiranno nel tempo
- La lista dei custodi dei tuoi alberi
- Una veste grafica personalizzabile con il tuo logo e il tuo messaggio

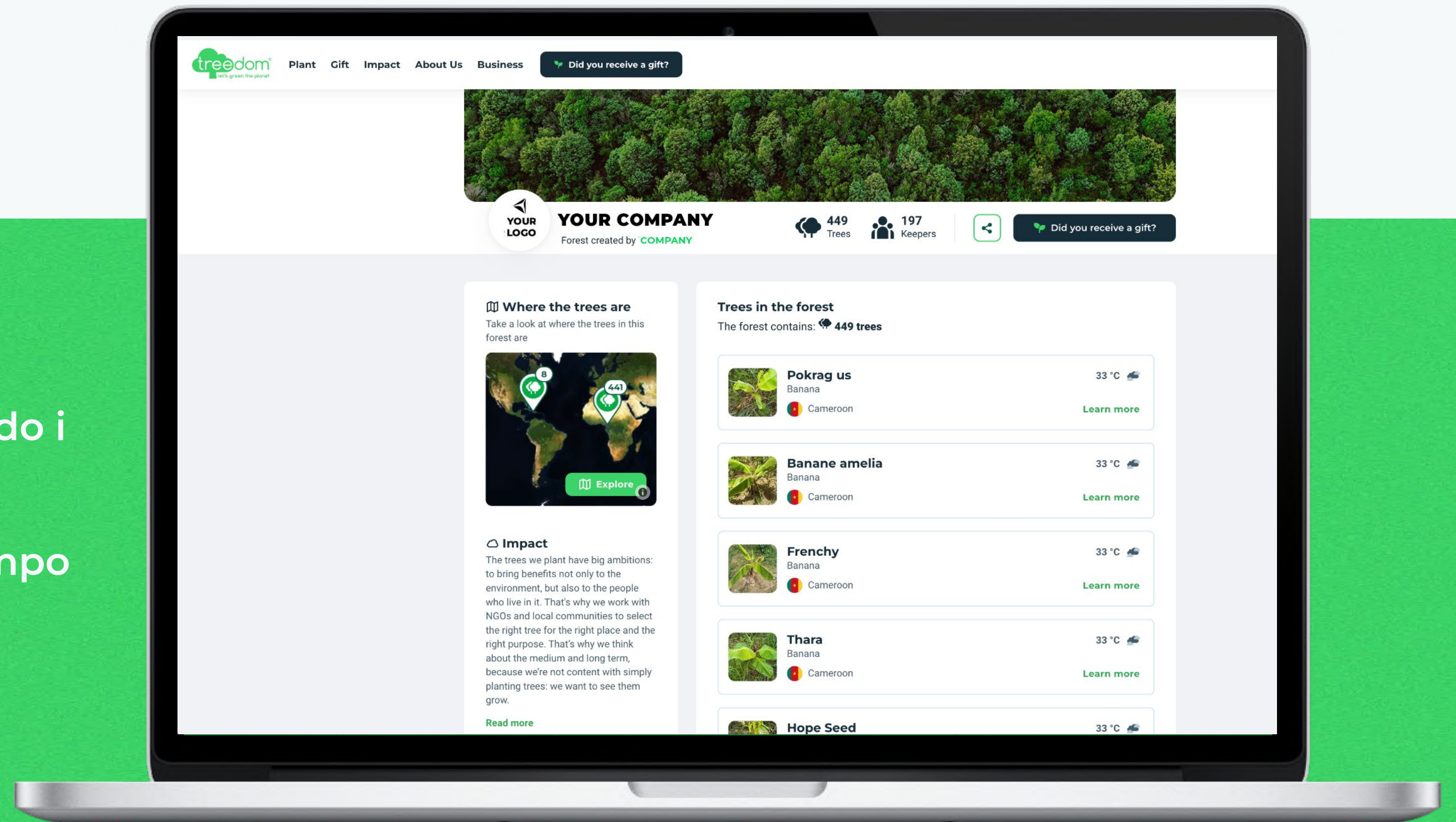

Treedom planta alberi veri, ma offre un'esperienza digitale.

Al momento della messa a terra ogni singolo albero viene **fotografato, geolocalizzato e dotato di un ID univoco**. Queste informazioni sono pubblicate sul sito treedom.net (sul **Registro degli Alberi**) per garantire la massima trasparenza.

Chi pianta o riceve un albero in regalo accede a **MyTreedom**, una piattaforma digitale ricca di contenuti sulla sostenibilità, storie emozionanti, e avventure che parlano di cambiamento positivo. Nella sezione "*I tuoi alberi*", sono raccolti i dettagli botanici degli alberi, insieme alla loro foto e alle **coordinate GPS**.

Contenuti di valore che possono essere condivisi con tutti, in qualsiasi momento.

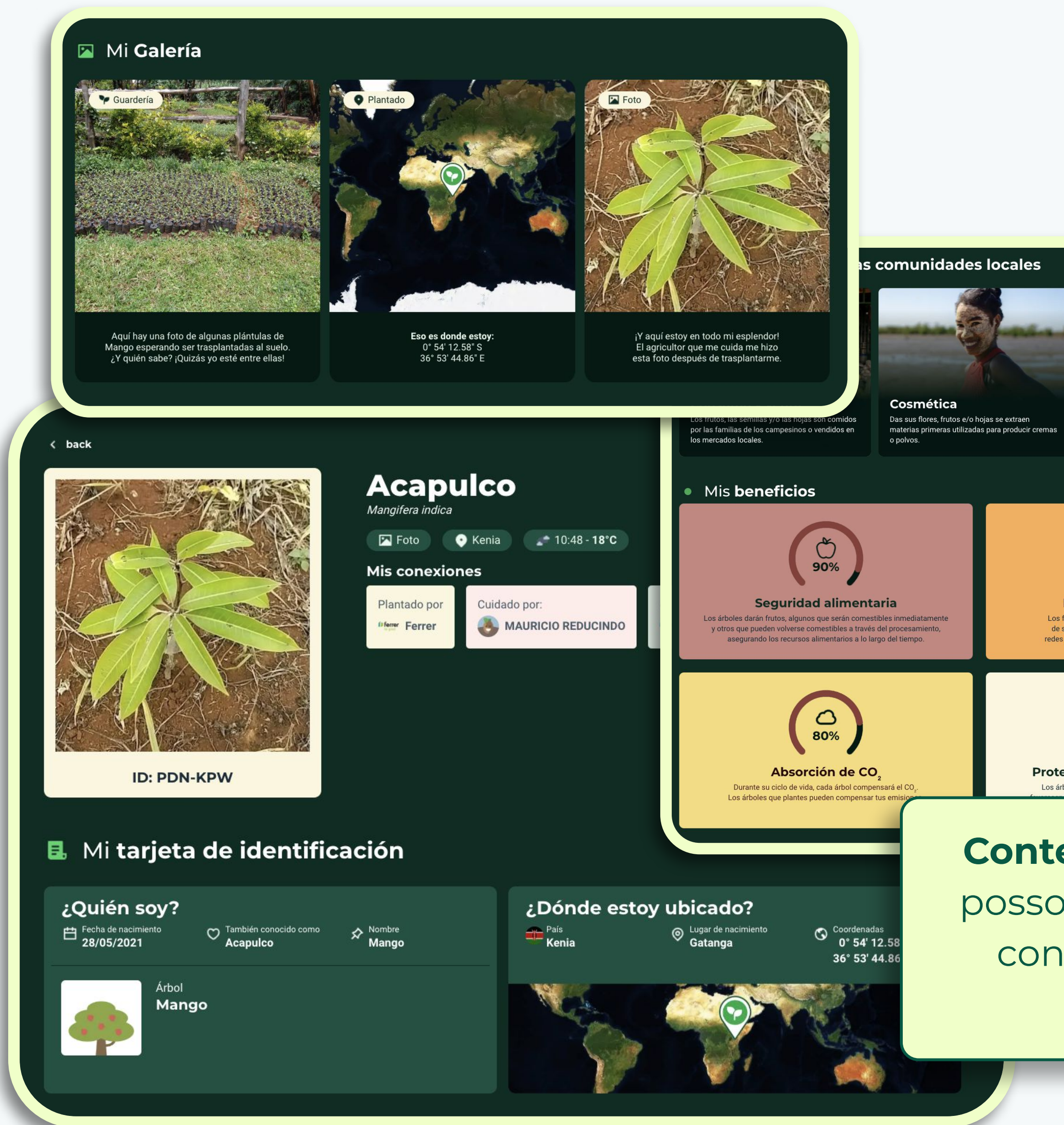

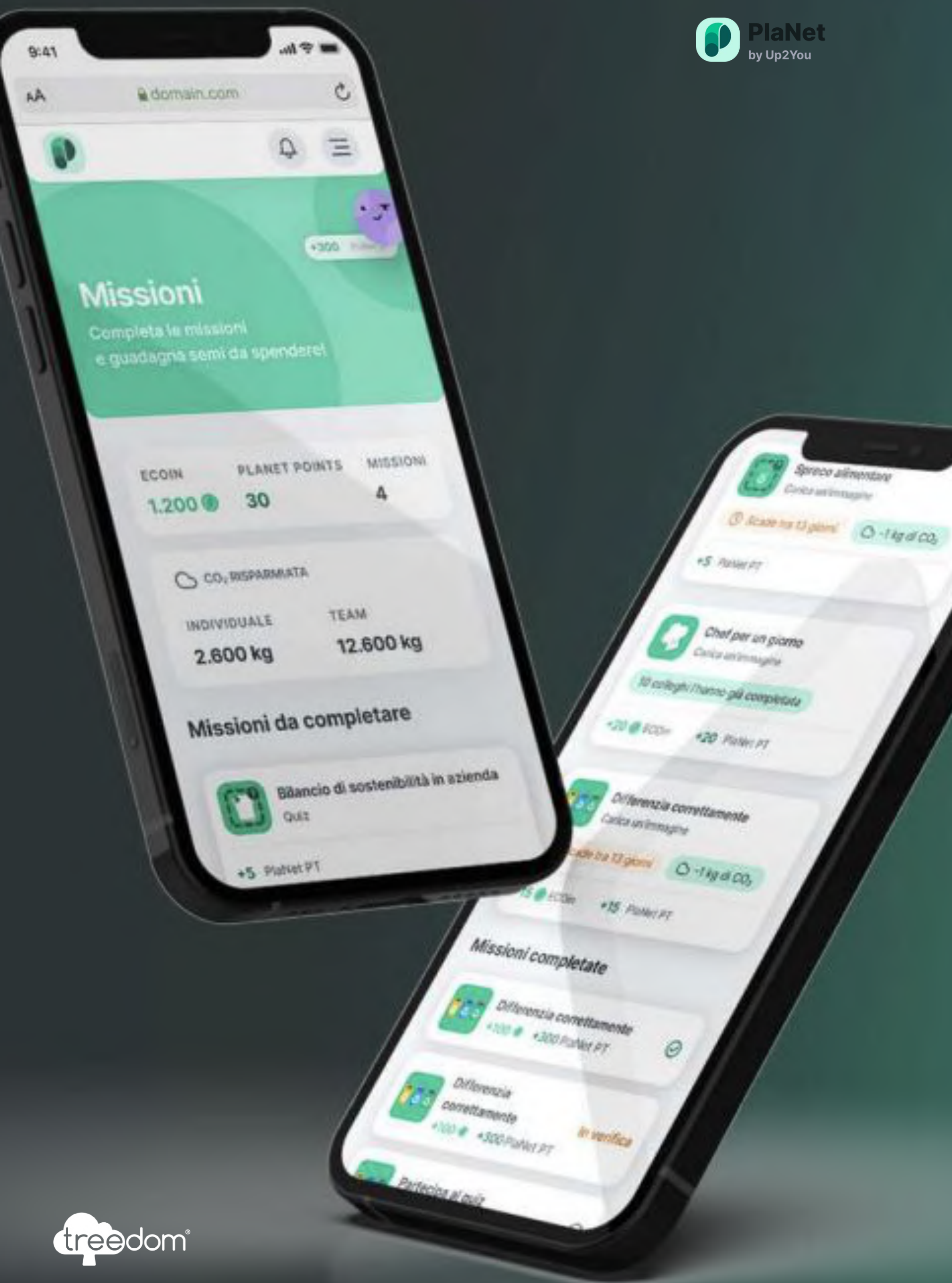

Formazione & Engagement

Formare il tuo team e condividere le azioni intraprese può migliorare il tuo punteggio **ESG**.

Con la formazione digitale offerta da **Planet**, puoi coinvolgere e sensibilizzare i dipendenti sulla sostenibilità attraverso la gamification. La Web App Planet in partnership con Up2you offre missioni interattive per approfondire le tematiche ambientali.

Partecipando, i **dipendenti contribuiscono agli sforzi aziendali e ricevono un albero in regalo o possono far parte della foresta aziendale.**

Formare le tue persone, divulgare le azioni intraprese ti aiuta a migliorare il tuo ESG scoring

Percorsi formativi

Offriamo **otto percorsi formativi** differenziati per tematiche e difficoltà. I nostri percorsi sono studiati per coprire in maniera esaustiva tutti gli aspetti più rilevanti della sostenibilità ambientale e sociale.

Powered by

Principi di sostenibilità

Le basi della sostenibilità toccando i principali temi che la rendono cruciale.

Diversity Equity & Inclusion

I temi di inclusività per rendere gli ambienti di lavoro più positivi e equi.

Climate change

Il percorso dedicato alla comprensione e all'azione contro il cambiamento climatico.

La sostenibilità nella vita quotidiana

Principi di sostenibilità nella vita quotidiana del personale.

Sostenibilità ambientale avanzata

Il percorso dal taglio più tecnico per approfondire il cambiamento climatico e la sostenibilità ambientale.

Città, risorse e l'economia globale

Città ed economie globali: gestione efficiente delle risorse e sviluppo urbano sostenibile.

Economia circolare e consumo sostenibile

Principi dell'economia circolare e delle sue applicazioni pratiche.

L'etica della sostenibilità

I principi etici che guidano l'adozione di pratiche sostenibili.

Com'è fatto un percorso

Un percorso standard dura **8 settimane** e include **7 moduli**.

Ogni settimana esce un modulo che resta live due settimane.

I moduli propongono contenuti misti tra **letture, video pillole, quiz e azioni pratiche**.

Fruendo di questi contenuti avrò la possibilità di vincere *Ecoin* e *PlaNet points*.

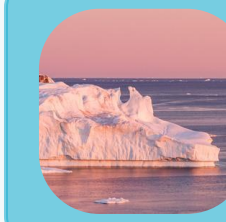

Climate change

Percorso

1 Riscaldamento globale: di cosa si tratta

2

Lotta al cambiamento climatico: impegno internazionale

Modulo

+100  Fino a +300
ECOin PlaNet PT

- Sviluppi internazionali
- Protocollo di Kyoto
- Rapporto Brundtland e Agenda 2030
- Accordo di Parigi e European Green Deal
- Cosa rappresenta per te l'SDG numero 13?

Quiz

Quiz

Quiz

Quiz

Metti in pratica!

3 Il ruolo delle aziende nella lotta al cambiamento climatico

4 Il debito ambientale dei paesi sviluppati

5 Disastri naturali e migrazioni climatiche

6 Come il personale può ridurre l'impatto aziendale

7 Gestione responsabile della supply chain

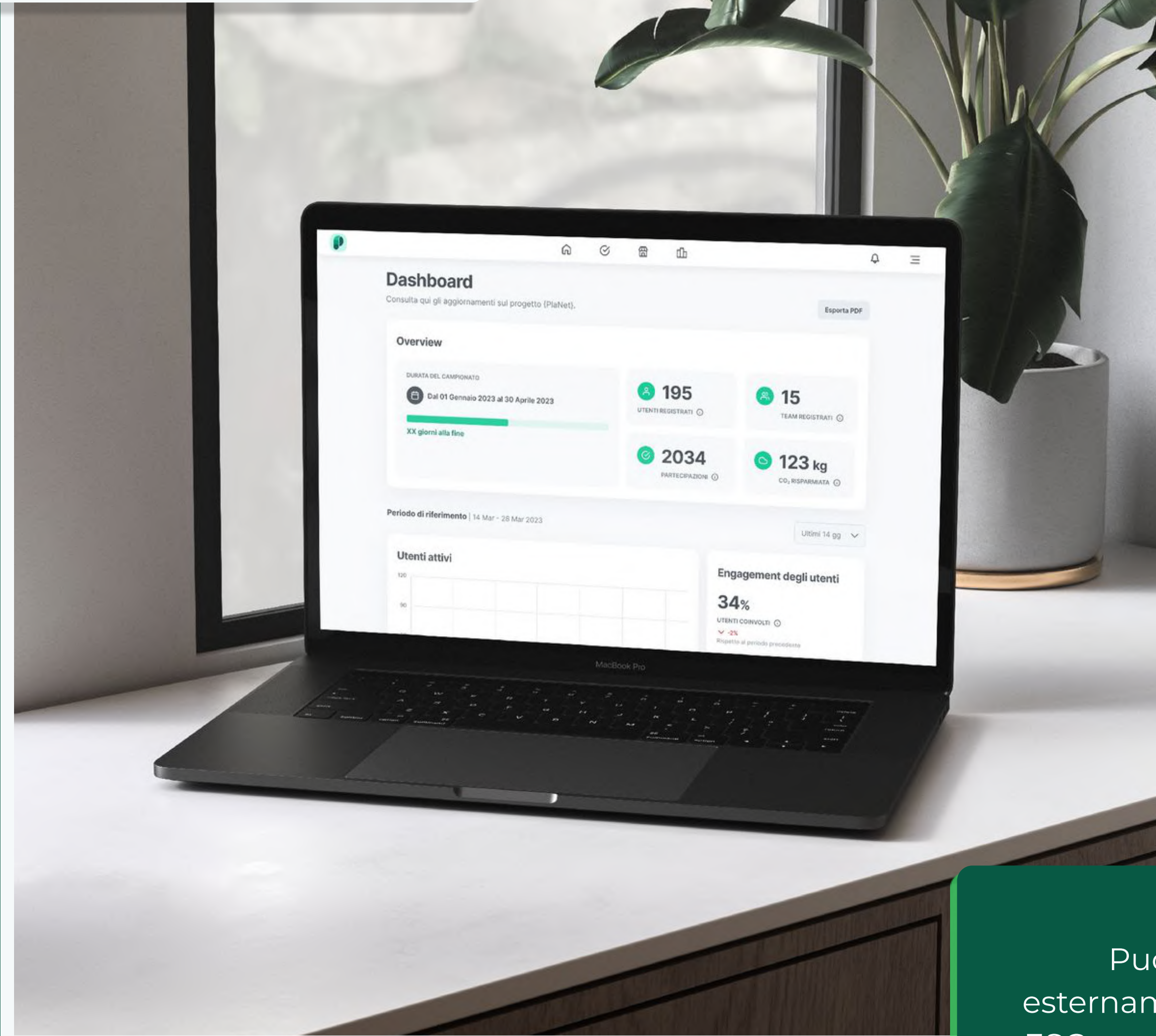

Monitora l'andamento del progetto

Sulla base di **analisi e dashboard** di monitoraggio sempre accessibile in piattaforma, aiutiamo la tua azienda nella **valutazione dell'andamento** del percorso di formazione e ti supportiamo nella **redazione di documenti e report** personalizzati:

- Reportistica con **KPI per le diverse aree tematiche** affrontate;
- Assessment del **profilo di sostenibilità** prima e dopo il progetto;
- Reportistica per attestare la **riduzione delle emissioni**.

Contenuti per la reportistica ESG

Puoi utilizzare i dati raccolti durante l'iniziativa per comunicare esternamente i risultati raggiunti in termini di formazione sulle tematiche ESG, anche in ottica di redazione del bilancio di sostenibilità o report ESG.

Team Building nella natura

Outdoor for good

Grazie al **partner tecnico Outbe**, puoi offrire esperienze uniche e preziose per la sostenibilità e la coesione del tuo team.

- **Walking for Science:** trekking guidato con attività di monitoraggio ambientale su biodiversità, qualità dell'acqua dolce, emissioni catturate dagli alberi
- **Walkshop:** workshop interattivi e itineranti in natura
- **Nature Game:** sfida a gruppi e monitoraggio della biodiversità.

Sarà possibile **monitorare l'impatto generato attraverso metriche utili al report di sostenibilità** grazie ad una dashboard dedicata.

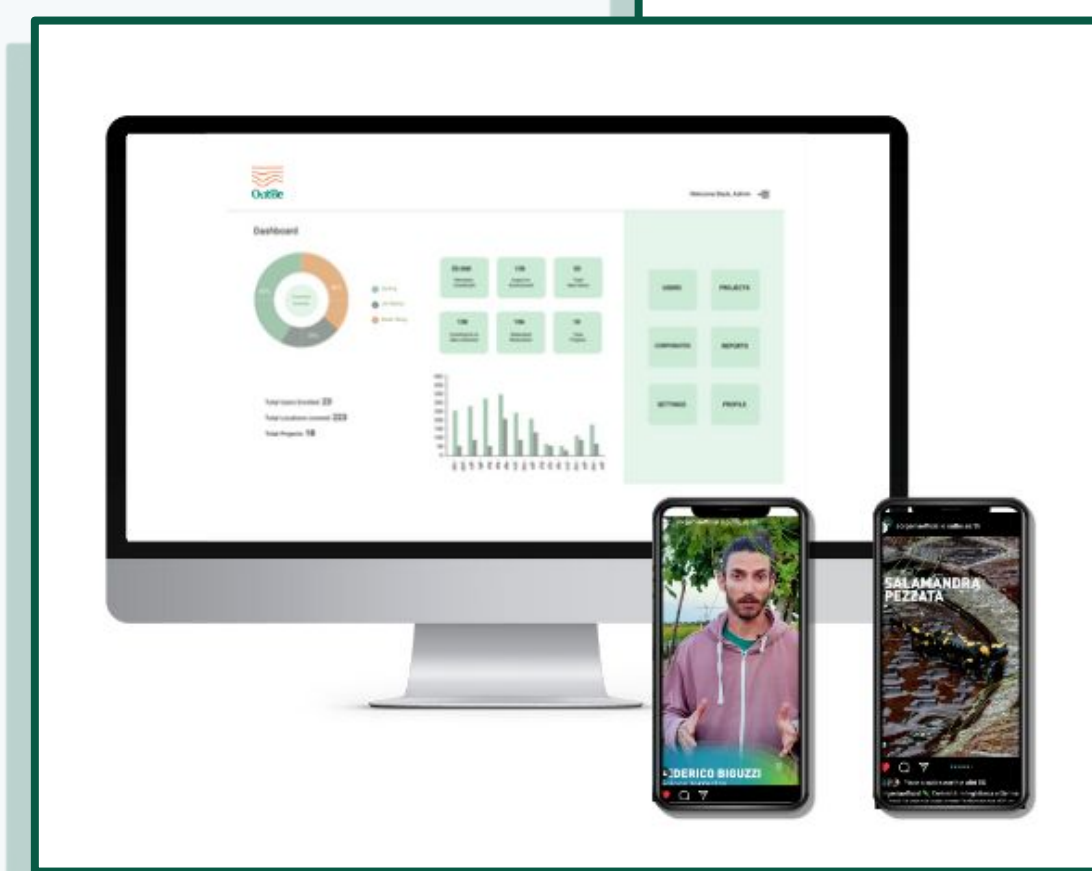

Grazie

Dopo avervi raccontato il mondo corporate, un video per ricordarci che dietro al percorso che ogni azienda può realizzare con **Treedom**, c'è un **pianeta che ne beneficia**.

www.treedom.net

Welcome To The  Jungle

Adotta un albero della **Foresta** **Fabbrica Futuro**

Scansiona il **QR Code**